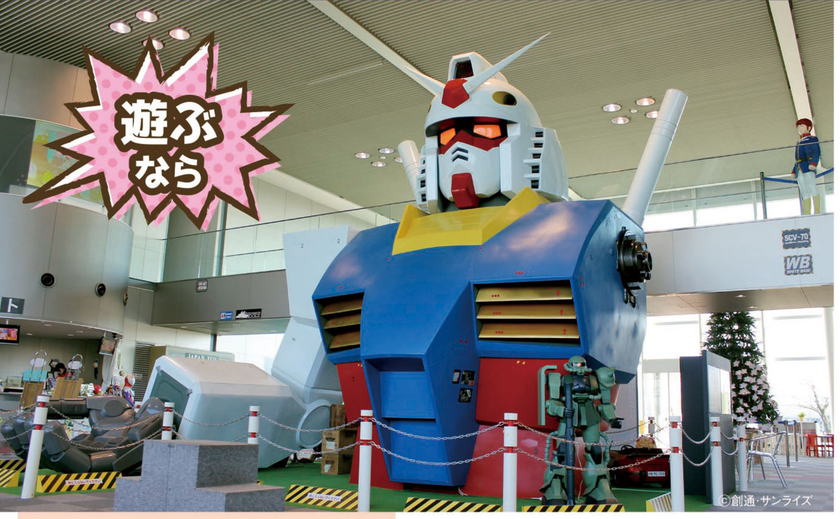

営業時間：10:00～16:30（最終受付16:00まで）
定 休 日：水曜日（祝日・GW・お盆休みの水曜日は営業）
年末年始（12/30～1/2の4日間）
料　　金：大人（高校生以上）1,000円
こども（4歳～中学生）600円
65歳以上800円 4歳未満無料

ものづくりと遊び、好奇心を刺激するスポット!
日本、世界、エジソン、ホビーという個性豊かな4つのテーマミュージアムと、室内外で遊べるプレイエリアから構成されたおもちゃの博物館。併設されたエジソンミュージアム（運営:公益財団法人バンダイコレクション財団）では、偉大なる発明王トーマス・エジソンの発明品やその考え方に触れることで、子どもたちの新しい発想や想像力を育むきっかけを提供する。

おもちゃのまち BANDAI MUSEUM

おもちゃのまちバンダイミュージアム
栃木県下都賀郡壬生町おもちゃのまち3-6-20
TEL.0282-86-2310
駐車場:70台（無料）
https://www.bandai-museum.jp/

1泊1名シングル4,700円～
チェックイン: 16:00
チェックアウト: 10:00
朝食無料　6:30～9:00
クレジットカード
各種カード利用可（現地払い）

病院と連携した新しいコンセプトの病院敷地内の宿泊施設
県内最大級の客室数473室のホテル。壬生ICやおもちゃのまち駅からも近く、交通アクセス性に優れている。
一般の宿泊も受け入れており、壬生町観光の拠点にもOK!

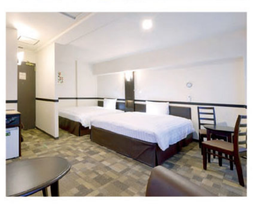

HOTEL hospital-inn.com

ホスピタルイン獨協医科大学
栃木県下都賀郡壬生町北小林1075-18
TEL.0282-85-1551
駐車場:64台（無料）
https://www.hospital-inn.com/

「おもちゃのまち」ってどんなとこ!?

「おもちゃのまち」は、栃木県下都賀郡壬生町にある正式な地名です。1960年代に玩具工場を相次いで誘致し、工業団地が造られました。おもちゃの工業団地で働く人や地元の人たちが、この辺りを“おもちゃのまち”と呼ぶようになり、1964(昭和39)年には、東武鉄道株式会社が東武宇都宮線の安塚駅から国谷駅の間に「おもちゃのまち駅」を新しく造りました。このようにして、通称“おもちゃのまち”は、1977(昭和52)年に正式な町名「おもちゃのまち」になったのです。この日本のおもちゃの発信基地である「おもちゃのまち」で働く人々の源として、“壬力”たっぷりのグルメ文化が形成され、多くの食処があります。ぜひ「おもちゃのまち」にお越しの際は、巡ってみてください。

ACCESS

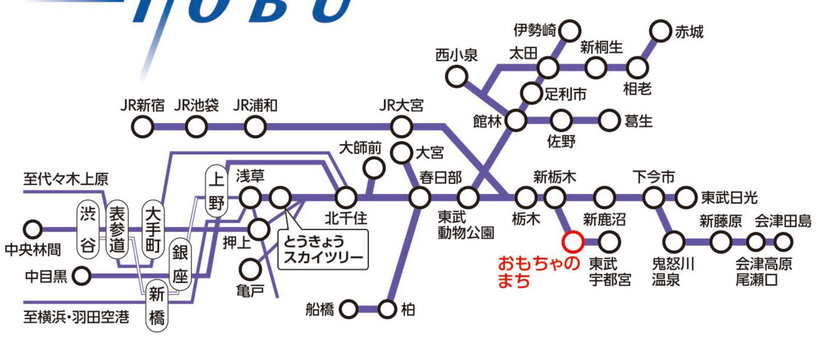

発行 おもちゃのまち遊々創生ワーキング
〈事務局〉壬生町 商工観光課 観光交流係
TEL.0282-81-1844

おもちゃのまち遊々創生ワーキング

おもちゃのまち うんまいもの MAP
魅力たっぷりグルメ

徒歩で! 自転車で! タクシーで! トコトコ散策おもちゃのまち♪

レンタサイクル rent-a-cycle

おもちゃのまち駅自転車駐車場
TEL.0282-86-7550
●営業時間 5:00～17:00
●料金:中学生以上400円、小学生以下200円

タクシー TAXI

みどり交通	TEL.0282-86-0241
壬生タクシー	TEL.0282-82-0073
	0120-82-0083
壬生観光タクシー	TEL.0282-82-0234
	0120-82-0235
野口タクシー	TEL.0282-86-0162
	0120-24-0162

おもちゃのまち駅

西口エリア

01 キャンパス　カフェ

焼サンドセット 780円(税込)

ハムとシャキシャキ野菜をサクふわな食パンでサンドした、創業当時からの人気メニュー！　彩り豊かなワンプレートと挽きたての香りが漂うコーヒーのセット。昭和の香り漂うレトロな雰囲気の中でのんびり過ごしたい人におすすめ！

住 壬生町安塚788　営 11:00～17:00
休 日曜　P 10台　☎0282-86-0943

02 sushi光華　和食

お好み1貫握り 100円～

毎朝各地から直送で届く、大将厳選の鮨ネタは新鮮そのもの。シャリはこだわりの赤酢を使用した県内産コシヒカリ。好きなネタを1貫ずつ頼むも、具たっぷりの丼物1,800円～で味わうもよし。お得なランチメニューも見逃せない。

住 壬生町緑町4-1-20　営 11:30～14:30(L.O.14:00)/17:30～21:30(L.O.21:00)
休 水曜　P 15台　☎0282-21-8134

03 いろり焼きBuu　肉専門

あのホルモン(1人前) 550円(税抜)

食感プリプリ、口の中で甘くとろける味わい深い一品。「厳選した商品しか使わない」という店主のこだわりは、牛タンやもつ鍋にも反映されている。ドリンクメニューが300種類以上あるからついつい飲み過ぎちゃうかも！

住 壬生町緑町3-1-4　営 18:00～24:00(L.O.23:00)
休 月曜　P 5台　☎0282-86-5529

04 手造りうどんけやき　和食

鴨汁うどん 900円(税込)

青森産の鴨を使った「鴨汁うどん」は、口いっぱいに鴨の甘みが広がり箸が止まらなくなる。すべて手打ちにこだわったうどん店で、つるつるとした細麺が特徴。うどん以外にも手作り「さつま揚げ」や「白エビのかき揚げも」おすすめ！

住 壬生町緑町3-1　営 11:00～14:00/17:00～22:00/日曜・祝日 11:00～14:00/17:00～21:00　休 月曜　P 6台　☎0282-86-0958

05 Firebird　居酒屋

おすすめ串焼き五本盛り合わせ 860円(税抜)

路地裏に佇む隠れ家的居酒屋で、ジューシーな脂がたまらない串焼きセットをご堪能あれ！　厳選国産鶏と契約農家から毎日直送される新鮮な季節野菜を焼き上げた自慢の串焼きや、活きの良い刺身など絶品メニューが豊富。

住 壬生町緑町3-1-6　営 18:00～24:00(L.O.23:30)
休 火曜・年末年始　P 15台　☎0282-51-1676

06 cafe TERRAST　カフェ

サーモンマリネとサワークリームチーズ 1,380円(税抜)

スープ・ドリンク・ココット付のサーモンやアボカドを包んだラップサンドセットがおすすめ！　ラップサンドはサラダボウル・ライスに変更可能。野菜たっぷりのサラダが女性に人気。店内禁煙で、キッズルームもあり。犬連れもOK！

住 壬生町緑町3-1-12　営 11:00～23:00(L.O.22:30)
休 不定休　P 15台　☎0282-21-7735

07 炉ばた えんてんか酒場　居酒屋

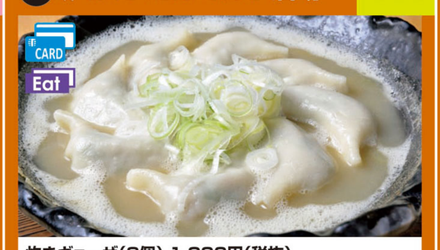

炊きギョーザ(8個) 1,200円(税抜)

13時間煮込んだ鶏白湯スープが鍋になみなみ入った「炊きギョーザ」は、もちもちぷりぷりな食感についつ唸ってしまう一品。30年以上続いた和菓子屋を改装した和テイストの落ち着いた店内は、居心地がよくゆっくりと食事を楽しめる。

住 壬生町緑町3-1-11　営 17:00～24:00
休 無休 ※不定休あり　P 20台　☎0282-21-7539

08 もんじゃ焼き まるこ　鉄板モノ

明太子・もち・チーズ 1,000円(税抜)

気さくな店主が目の前で焼いてくれるもんじゃ焼きはどれも絶品。中でも一番人気のもんじゃ焼き「明太子・もち・チーズ」は絶対外せないマストメニュー！　とろっとろのもちとチーズが絡み合い明太子の程よいアクセントでもうやみつき！

住 壬生町緑町2-15　営 17:00～23:00
休 水曜　P 7台

09 焼肉志磨屋　肉専門

上カルビ 1,280円(税抜)

黒毛和牛A5ランクを使用した上カルビは、程よくサシが入っており、噛むほどに旨味が広がる。店内はアットホームな雰囲気で、おもちゃもあり家族連れも多い。馬のレバ刺しなど変わり種メニューも人気。自家製キムチもおすすめ！

住 壬生町緑町2-3-2　営 17:00～24:00
休 月曜　P 10台　☎0282-86-4580

10 蕎麦吉本店　和食

冷やしたぬきランチ 700円(税込)

このボリュームでこの値段！　日替わりの惣菜・おにぎりと大きな唐揚げがついた満足感たっぷりのランチ。食べることが大好きな優しい店主が、誰もが納得できる味と量を目指したメニューを提供する大衆店。一度は必ず行くべし！

住 壬生町緑町2-3-2　営 ランチ 11:00～14:00/17:00～21:00
休 火曜　P 10台　☎0282-86-0407

11 勝寿司　和食

殿様寿し 3,900円(税込)

新鮮な旬のネタをおまかせで盛り合わせた「殿様寿し」がおすすめ。銀座の名店「すし栄」で修業を積んだ店主が握る江戸前寿司は、ネタが厚く魚本来の味を存分に楽しめる。また、焼酎は50種類以上あり、お酒好きにも堪らない。

住 壬生町緑町2-3-5　営 11:30～14:00/17:00～21:30
休 木曜　P 10台　☎0282-86-4330

12 ひつじ舎　居酒屋

ジンギスカン(ラム+野菜) 1,000円(税抜)

子羊肉を使用しているため臭みの少ないヘルシーなラム肉のジンギスカン。女性やヘルシー志向の方にもおすすめの一品。他にも人気の「ホルモン焼き」や、大阪名物の「どて焼き」に「ちりとり鍋」など、本場の関西料理が味わえる。

住 壬生町緑町2-2-5　営 17:30～24:00(L.O.23:30)
休 火曜　P 10台　☎0282-86-7252

13 キッチン 時屋　洋食

栃木和牛のビーフカツレツ 1,850円(税抜)

時屋の料理テーマは『和洋旬肴』。良質な食材を「美味しい時(旬)に美味しい工夫とタイミングで!」を心がけている。◆各種宴会にオススメ！　コース2,800円～　最大45名　詳しくは[おもちゃのまち時屋]で検索！

住 壬生町緑町2-9-8　営 17:30～翌1:00(L.O.23:30)
休 日曜・祝日 ※予約の場合は営業　P 12台　☎0282-86-7752

14 居酒屋ポン吉・ポン子　居酒屋

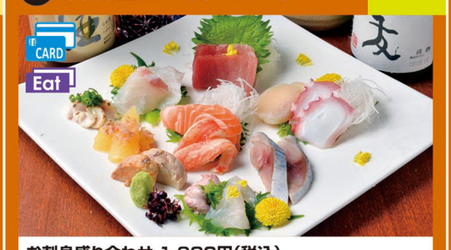

お刺身盛り合わせ 1,980円(税込)

季節の新鮮な魚を贅沢に使った「お刺身盛り合わせ」が一押しメニュー。アットホームな雰囲気で、男女みんなでカラオケで盛り上がりながら宴会が楽しめる。座敷席もあるため、大人数飲み会も可能！　おつまみメニューも豊富だ。

住 壬生町緑町1-22-1　営 17:00～翌1:30
休 月曜・第3日曜　P 9台　☎0282-86-0098

15 恵風の炉ばた焼　居酒屋

特大しまほっけ焼 980円(税抜)

店員が目の前で旬の魚介類や肉などを炭火で焼いて旨味を閉じ込める、本格的な炉端焼きの店。ホタテなどの貝類は生け簀で管理。テーブル席もあり子連れも大歓迎！　1人でちょい飲みするなら30分500円飲み放題(要予約)もあり。

住 壬生町緑町1-18-1　営 17:00～24:00(L.O.23:00)
休 月曜(予約は要相談)　P 10台　☎0282-21-8914

16 中華料理 大和　中華

殻付き大エビの辛み炒め 2,200円(税込)

辛い物好きにぜひ食べてもらいたいのが、とうがらしをたっぷり使用した「殻付き大エビの辛み炒め」。ぷりっぷりのエビに絡むソースが後引く美味しさ。おしゃれでスタイリッシュな店内は、女性がくつろげるカフェのよう！

住 壬生町緑町1-17-4　営 11:00～14:00/17:30～21:30
休 木曜　P 20台　☎0282-86-0940

17 肉のふきあげ雅　肉専門

特選和牛すき焼き定食 2,750円(税込)

栃木市の名店「肉のふきあげ」の味が、壬生町でも味わえる。「特選和牛すき焼き」は直営農場で飼育された「とちぎ和牛」の厳選リブロースを使用。きめが細かく口どけの良い肉には旨味がたっぷり。秘伝のタレが肉に染みて極上の味わいに。

住 壬生町北小林1075-14　営 平日 11:30～15:00(L.O.14:30)/17:00～21:00(L.O.20:30)/土日祝11:30～21:00(L.O.20:30)　休 水曜　P 100台　☎0282-85-1011

18 ラーメン 壱番亭 壬生店　ラーメン

辛ネギ熟成味噌ラーメン 830円(税抜)

3段階の辛さが選べる、北海道岩田醸造の味噌を使用した看板メニュー。濃厚な味噌スープが特徴のラーメン店で、トッピングの種類が9種類もあるところも魅力的！　テーブル席も多く、小上がりもある広い店内はファミリーにもおすすめ。

住 壬生町あけぼの町12-11　営 11:00～22:00/金曜・土曜11:00～23:00
休 無休　P 15台　☎0282-86-6039

19 中国料理錦　中華

海老のチリソース煮 1,250円(税抜)

一番人気はピリッと一味が効いた甘めのソースに、プリップリの大きなホワイトえびを使用したボリューム満点の海老のチリソース煮！　ランチ(1,045円)でも食べられるので、ご飯にたっぷりかけて召し上がれ。皮から手づくりの肉まんもぜひ！

住 壬生町若草町1-39　営 11:30～13:30(L.O.13:20)/17:00～22:00(L.O.21:30)
休 木曜　P 7台　☎0282-86-2180

20 カレーハウスCOCO壱番屋　洋食

ロースカツやさいカレー 926円(税抜)

カレーと言えばやっぱりココ。肉厚なロースカツとゴロゴロ野菜が堪らないロースカツやさいカレーは、店長の推しメニュー。ライスの量やルーの辛さ、甘さ、トッピングも自由に選べるオリジナルカレーが作れるお馴染みのカレー専門店。

住 壬生町若草町624-1　営 11:00～23:30
休 無休　P 20台　☎0282-86-5865

21 北海屋 国谷支店　居酒屋

唐揚げ 650円(税込)

鳥料理専門店ならではの「唐揚げ」は3日寝かせて骨まで味を染みこませた絶品。噛むほどに旨味がジュワっ～と口の中に広がり、毎日でも食べたくなる。テイクアウトメニューもあるので、おかずに困ったら迷わずココ！

住 壬生町至宝3-10-47　営 ランチ 11:00～14:00(L.O.14:00)/16:00～21:00(L.O.20:00)　休 火曜　P 15台　☎0282-82-0712

22 産直Dining 大森商店　居酒屋

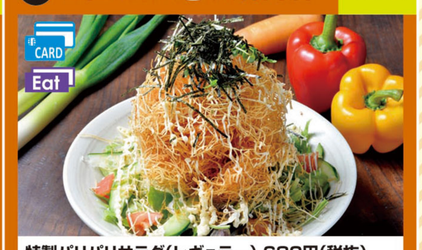

特製パリパリサラダ(レギュラー) 680円(税抜)

これを食べなきゃ始まらない、見てビックリ！　食べてビックリのボリューミーな特製サラダ。後引く美味しさの秘密はパリパリ食感にあり！　素材感にこだわった料理をコンセプトとした、地元壬生の食材を使用した地域に愛されるお店。

住 壬生町至宝3-9-5　営 17:00～24:00(L.O.23:00/ドリンクL.O.23:30)
休 月曜 ※祝日の場合営業　P 50台　☎0282-25-6041

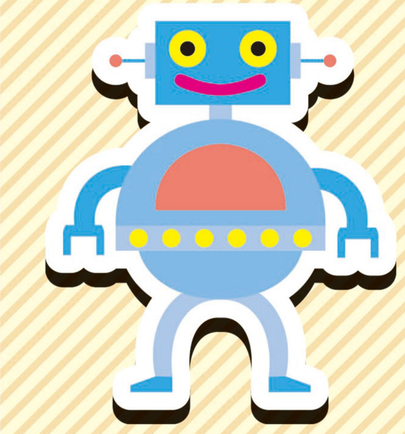

おもちゃのまち駅

東口エリア

23 割烹山水亭　和食

大名御膳 2,000円(税抜)

壬生藩主4代目鳥居忠熹(ただてる)の「御献立帳」を元に考案された一品。豪華絢爛な見た目もさることながら、さまざまな料理が賑やかに盛り付けられており、食べ応えも満点。東京の名店で修業を積んだ板前店主の作る料理は味も◎

住 壬生町いずみ町8-9　営 ランチ 11:30～14:00(L.O.13:40)/17:00～22:00(L.O.21:00)
休 日曜・祝日 ※10名以上予約で営業(応相談)　P 12台　☎0282-82-0531

24 かんちゃん　ラーメン

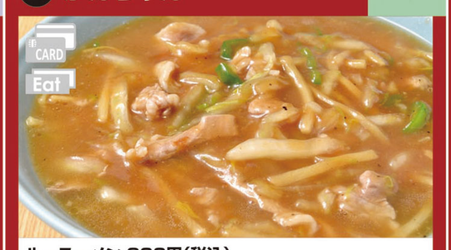

ルースーメン 800円(税込)

オイスターソースを使った名物ラーメンは40年以上愛され続けている逸品。とんこつベースの出汁がこの店の特徴でネット上でも密かな話題になっている。そんなファンのために、「今日も休まず元気に頑張っている!」ラーメン店。

住 壬生町いずみ町9-11　営 平日11:30～14:00/17:00～21:00/日曜11:30～14:00/17:00～20:00　休 月曜　P 12台　☎0282-82-6218

25 寿司割烹 海老寿司　和食

ミックス 880円(税抜)

うに・ネギトロ・いくらが乗った贅沢な丼は、うにが入ったときにしか作れない限定メニューで、絶対食べてもらいたいランチ。魚はすべて豊洲から仕入れており、新鮮な魚を楽しめる。23種のネタが味わえるお得な握りセットもあり！

住 壬生町壬生丁202-8　営 11:30～14:00/17:00～22:00/日曜・祝日 11:30～14:00/16:30～21:00　休 月曜　P 12台　☎0282-82-2711

26 日本料理 篠　和食

松花堂 1,570円(税込)

アツアツで華やかな和食弁当「松花堂」がマスト！　旬の食材を盛り込んだ五感で楽しめるメニュー構成で、祝い事にもおすすめ。京都で修業を積んだ店主が作る日本料理は、見栄えもさることながら、その料理の美味しさも太鼓判！

住 壬生町壬生丁203-4　営 11:30～14:30(L.O.13:30)/17:00～22:00(L.O.21:00)/11:30～13:30(予約以外のミニ会席L.O.13:00)　休 無休　P 20台　☎0282-82-3870

27 焼きそば もりもり　鉄板モノ

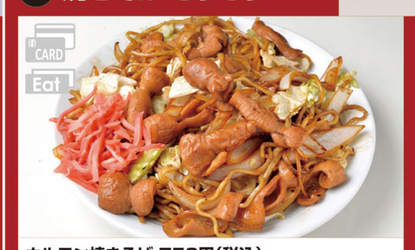

ホルモン焼きそば 750円(税込)

一度食べたらやみつきになる！　と店主が自信を持ってすすめる「ホルモン焼きそば」はこの店の代名詞。醤油だれに付け込んだホルモンと焼きそばとのコラボが珍しい一品。1kgのデカ盛りや激辛焼きそばというユニークメニューも！

住 壬生町幸町1-4-7　営 11:00～19:00
休 不定休　P 1台　☎0282-86-2713

28 南光苑　肉専門

和牛霜降ササミ 1,580円(税抜)

壬生に南光苑あり！　肉の見た目の美しさ、やわらかさにビックリ！　和牛A5ランクのお肉を主に使用し、「この値段でいいの?」と客から驚かれることも多い焼肉店。コスパがいいので近くに来た際には必ず行きたいお店の一つ。

住 壬生町幸町3-1-15　営 17:00～23:30(L.O.23:00)
休 火曜　P 8台　☎0282-86-2726

29 レストランセジュール　洋食

ランチコースA 2,000円(税抜)

お手頃価格でコースランチが楽しめるお店！　本格メインディッシュや自家製フレンチソースを使ったサラダ、手作りデザートが付いたフレンチを存分に味わえる。ヨーロッパで修業したシェフの作る味に舌鼓を打つ常連さんも多い。事前予約がオススメ。

住 壬生町幸町1-14-5　営 ランチ11:30～15:00(L.O.14:00)/17:30～22:00(L.O.21:00)　休 不定休　P 20台　☎0282-86-3560

30 広州ラーメン　中華

長崎チャンポン 900円(税込)

壬生で本格長崎チャンポンが食べられる店といえばココ！シンプルな塩味と魚介のスープが、たっぷりの野菜と魚介等の具材とベストマッチ。明るく笑顔の絶えない店主と奥さんのいる店内で楽しい食事ができるところも魅力のひとつ！

住 壬生町幸町3-18-15　営 11:30～14:00/18:00～21:00
休 日曜・水曜　P 4台　☎0282-86-2763

31 やきとり 割烹 太助　和食

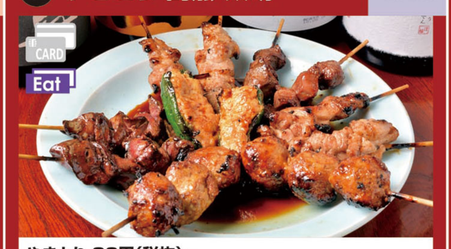

やきとり 80円(税抜)～

東武鉄道おもちゃのまち駅から徒歩20秒！　秘伝の自家製タレで焼き上げるやきとりは香ばしく、1串のボリュームもあり。厳選した旬の魚の刺身や全国の銘酒、焼酎などのアルコールも豊富。座敷席もあるので、家族でも利用できる。

住 壬生町幸町1-20-2　営 17:30～23:00
休 無休 ※12/31～1/3(臨時休業あり)　P 10台　☎0282-86-3258

32 旬彩酒房LABO　居酒屋

和牛すじのみそ煮込みガーリックトースト添え 980円(税抜)

和洋折衷ジャンルを問わないメニューで、幅広い世代から愛されるお店。評判の一品は、みそとにんにく、砂糖だけで味付けした和風なのにビーフシチューのような味わいの煮込み。割烹出身の店主がふるまう刺身も人気。個室は1部屋あり。

住 壬生町幸町3-19-5　営 17:00～24:00
休 日曜　P 7台　☎090-7940-2977

33 GreedyGUTS　居酒屋

クリスピーピザ(Mサイズ) 1,200円(税抜)

好きな具を3つ選べる「クリスピーピザ」はぜひ食べてもらいたい一品。決め手のトマトソースはコクがあり、お酒との相性も抜群！　遊び心満載の店内でディナーを堪能しよう。看板犬チッチも待ってるよ！

住 壬生町幸町3-32-10　営 18:00～24:00
休 月曜　P 4台　☎0282-86-0660

34 そばや　和食

ひやがけ 600円(税込)

しその風味と大根のさわやかさが後を引く。大根のシャキシャキ感ときんぴらごぼうの甘味、そこにそばつゆの塩味が加わることで絶妙に引立てあう。独学でそばを研究した店主こだわりの自家製粉のそばと甘さ控えめなそばつゆが特徴の店。

住 壬生町幸町3-21-3　営 11:30～14:00(なくなり次第終了)
休 月曜・火曜・第3日曜　P 6台　☎0282-87-2087

35 和食の店ふじた　和食

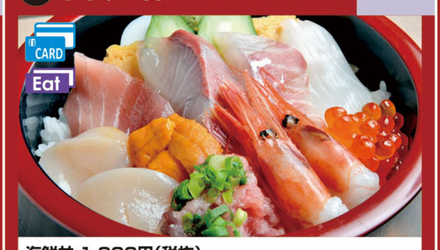

海鮮丼 1,000円(税抜)

新鮮な食材を使用した「海鮮丼」は、プリプリのネタに大満足。魚屋から始まった和食店であるため、美味しい魚料理が目白押し。旬のものにこだわっており、価格も昭和の創業当時からあまり変わっていない。2階では宴会も可能！

住 壬生町幸町3-32-4　営 ランチ 11:30～14:00(土日祝もあり)/16:30～21:00
休 月曜　P 30台　☎0282-86-0616

36 かっぱ亭　居酒屋

ギョーザかつ 800円(税抜)

一風変わった「ギョーザかつ」は、サクサクの衣でにんにくの効いたギョーザの餡を包んだオリジナルメニュー。おつまみはすべて店主の奥さんのお手製で、温かなおふくろの味が堪能できる。お酒も100種類以上と豊富！

住 壬生町幸町2-2-2　営 17:00～23:30
休 水曜　P 10台　☎0282-86-6671

37 ダイニングポン太　居酒屋

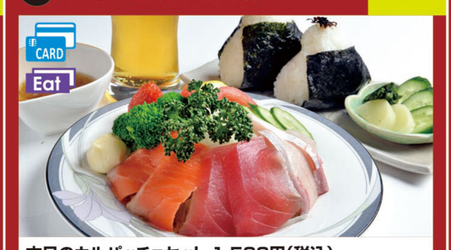

本日のカルパッチョセット 1,500円(税込)

ビールかワインいずれかと、メにちょうどいいおにぎりがつく「本日のカルパッチョセット」がおすすめ。「飲んで食べて歌って、楽しんで帰ろう」がモットーのお店。幅広い年齢から愛される。毎週水曜は女性にお得なレディースデー！

住 壬生町幸町2-3-3　営 17:00～翌1:30(L.O.翌1:30)
休 火曜　P 10台　☎0282-86-6777

38 割烹いしかわ　和食

とくとく膳 1,200円(税込)

厳選した鮮魚を使った、旬を味わえる和食割烹料理店。週替わりの「とくとく膳」が特におすすめの一品。メインの魚料理は刺身・焼魚・煮魚など多種多様で、種類豊富なおかずもうれしい。30名の宴会も可能。弁当もあり。

住 壬生町幸町2-3-2　営 ランチ 11:30～14:00(土・日曜もあり)/17:00～22:30 (L.O.21:30)　休 月曜　P 17台　☎0282-86-5548

39 茶房ともしびPLUS　洋食

カレーランチ 1,200円(税込)

住宅街の中にひっそりと佇むカレーの名店。まろやかでコクがあり、心地良い辛さと野菜の旨味が凝縮された確かなカレー。サラダ・スープ・ドリンク付きでお腹も大満足！　人気店のため、予約してから行くのがおすすめ！

住 壬生町幸町3-24-5　営 11:30～14:30(L.O.)/11:30～20:00(L.O.19:30)
休 月曜・第2火曜 ※臨時休業あり　P 5台　☎0282-86-1635

40 和風居酒屋 夕の空　居酒屋

明太チーズ出汁巻玉子 650円(税抜)

玉子料理が得意な店主の作る「明太チーズ出汁巻玉子」は塩味が程よく効いていて、酒と相性の良い一品。季節の旬メニューがあり、和風創作料理が楽しめる居酒屋。週替わり・日替わりのメニューのほか、お得なモバイル会員サービスも。

住 壬生町幸町4-8-18　営 18:00～翌1:00
休 水曜　P 4台　☎0282-51-2179

41 Pasta&Dessert Café APPLE　洋食

ペスピオ(M) 1,000円(税抜)

たまねぎの旨味を引き出すために、1回に60ℓ分も煮込むトマトソースを使ったピリ辛のパスタがおすすめ！　パスタがメインのレストランだが、もっちりとした生地が特徴の沖縄タコスも味わえる！

住 壬生町安塚3343-33　営 10:30～22:30(L.O.22:00)
休 無休 ※12/31・1/1は除く　P 50台　☎0282-82-4948

42 台湾料理香味鮮 壬生店　中華

エビチリ 680円(税抜)

大ぶりのエビがゴロゴロ入った自慢のエビチリは、スパイシーな旨味で次々と箸が伸びる。本場台湾出身の店主の作る中華メニューはどれも本格的で一品一品のボリュームにも満足！　リーズナブルに中華料理を楽しみたいならココ！

住 壬生町安塚3343-17　営 11:00～15:00/17:00～23:00/土日祝 11:00～23:00　休 火曜　P 13台　☎0282-82-6955

飲食店ジャンル色別アイコン

和食	洋食	中華	肉専門
うどん・そば 割烹・懐石 寿司 定食	フレンチ レストラン 洋食喫茶 カレー	中華料理 台湾料理	焼肉 ホルモン ステーキ すき焼き

居酒屋	ラーメン	カフェ	鉄板モノ
居酒屋 和風居酒屋	ラーメン	カフェ 喫茶	もんじゃ 鉄板焼き 焼きそば