

ちょっと不思議で、独特で、いとおいしい。塩谷町。おかえり。

栃木県のほぼ中央、人口最少の町で育む、独特な文化、独特な食、アート、独特な自然風景。

振り返ると、
尚仁沢湧水群の
壮大な景色。

塩谷町



自然の「音」を聞く

まだ知られていない自然の森と水
水の音、風の音、鳥の声。
目的地は「自然の音がある場所」。
春には春の音、冬には冬の音。



尚仁沢湧水の真ん中にて 水に浮かぶ山のよう。

見渡す限りの湧水。

尚仁沢湧水群の真ん中、源泉近くまで辿り着く頃には、あたり一面から轟轟とどろき湧き出る水の量に圧巻。もしも今、油断したら今立っている場所までもが湧水に流されてしまいそうな恐怖に、足元がそわそわとさせられました。湧き出る水の量が多すぎて、今にも体ごと飲み込まれそうな感覚。尚仁沢湧水の「湧水」という言葉から、小さな「湧き水」と思い込んでいましたが、想像をはるかに超えた壮大さで、まるで山全体が水に浮かんでいるかのようでした。(個人感想です)



源流付近数十か所から湧き出る豊富な水は、湧水や凍結もなく、樹齢数百年にも及ぶブナの原生林を潤しています。夏の早朝には「沢霧」が発生し、差し込む光「光芒」が見られる景勝地。何より、尚仁沢の水は超軟水のおいしく美しい水。高原山麓のこの地域では、尚仁沢の名水にちなんだ酒や名産品が数多く存在します。

尚仁沢湧水群
源流の湧水量／日あたり約6万5千トン
水温／年間を通して約11℃
昭和60年に環境庁より名水百選認定

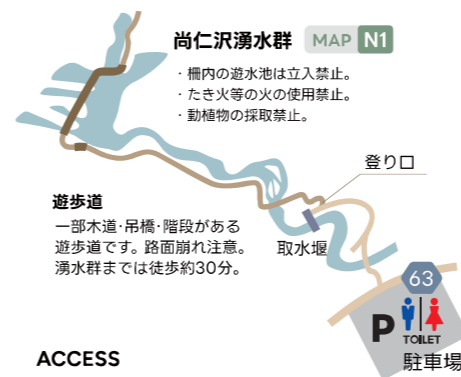

ACCESS
塩谷町上寺島 (尚仁沢湧水駐車場)
tel. 0287-45-2211 (塩谷町役場 産業振興課)

川の音



絶え間なく聞こえる川の瀬音
鬼怒川を望む露天風呂。源泉かけ流しの日帰り温泉。大きな窓から鬼怒川を見下ろす位置に宿泊施設もあります。絶えず聞こえる川音に癒されることを目的に温泉に浸るも、宿で何もしない時間を過ごすもよし。カルチャーデトックスに。



川霧の湯 (日帰り温泉と宿)
塩谷町船生6978 MAP N4
tel. 0287-47-1037 営業: 10時~19時

風の音



岩戸別神社へ「氣」を授かりに。
聳え立つ樹齢150年を越える古木の迫力もあってか、神社の参道はいつでも風が通り抜けるよう。神厳極まる聖域となる境内。神々の「氣」を授かりに各地から参拝者が訪れます。



岩戸別神社
塩谷町船生8171 MAP N3
社務所 対応時間/9時~15時(不定休)
tel. 0287-45-0711 (宮司宅)

氷の音



東古屋湖の釣り解禁準備「氷割」
東古屋湖は標高375m程度の街からも近い湖。冬に凍結することが多く、春の釣りシーズン前には湖面の氷を割る「氷割」が行われます。四方の山に響きわたる氷を割り進むボートの音。氷がつくる美しい絶景が見られるのはこの時期だけ。

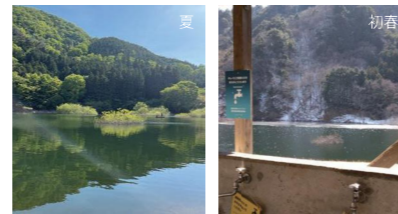

東古屋湖
塩谷町上寺島744 MAP N2
tel. 0287-47-1150

東古屋湖

(東古屋湖特別漁場管理事務所)

東古屋湖の釣り／解禁：3月中旬頃～12月末。
マスは60cm～70cmの大型トラウトを放流。
夏場にはワカサギ釣りが人気です。

塩谷町上寺島744
tel. 0287-47-1150

MAP N2



トラウト・ワカサギ



FISHING

トラウトフィッシング

FISHING / GRAMPING

408 Club

非日常空間で食べる・寝る・遊ぶ。1日1組限定の
プライベートレイクサイド・グラマラスフィッシン
グリゾート。完全予約制グランピング施設。釣り
シーズン※はフィッシングエリアを一般開放。
※10月～4月中旬 (目安・放流期間)

塩谷町原萩野目582
tel. 090-1531-0408
グランピング・アクティビティ要予約

MAP N13



FISHING / CAMP / DOGRUN

尚仁沢アウトドアフィールド

愛犬と家族と、キャンプ・アウトドアを楽しめる。
フィッシングは、釣り経験の豊富な大人のための釣り場
です。エキスパート専用のスペシャルポンドでルアー
&フライフィッシングを。

塩谷町鳥羽新田339-8
tel. 0287-45-2855
営業／土日祝 7時半～16時 (キャンプは電話予約)

MAP N14



ルアー&フライフィッシング



SAUNA



WALLOWS SAUNA & DINER

塩谷町田所1740-19
tel. 0287-21-0923
定休日／水・木
サウナ／2時間予約制
ダイナー／11時～19時 (L.O.18時)



MAP N16

BBQ PLATE
ポーク／バックリブ

やわらかスパイシー

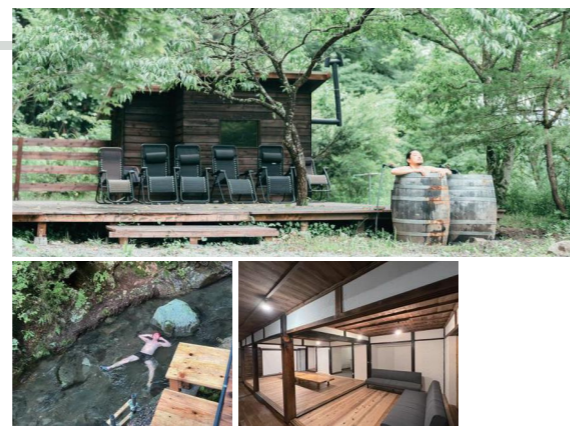

TERA Private Sauna & Spa

1日1組限定完全プライベートサウナ。
里山の自然の中の古民家貸切スタイル

塩谷町鳥羽新田390-1
tel. 050-7109-5411 (日帰り・宿泊要予約)



MAP N15



西郷の里キャンプ場／そば処やまね

鶏岳を望むデッキサイトは、森からも地上からも
隔離されたような空間。敷地内のそば処には、旬
の山菜、天ぷら、ちたけと自家栽培の蕎麦が目的
の方も多く訪れます。

塩谷町船生6512
tel. 0287-47-1620
(キャンプ要予約)

MAP N5



天冷やしそば
(温かいつゆ)



自家栽培の蕎麦粉
からつくるもりそば



感じる「自然」

自然の中にとっとり浸って、
自分とも向き合う時間。

知らなかった景色の中で



LAKE SIDE BASE (東古屋キャンプ場)

四季で表情を変える湖、東古屋
湖畔のキャンプ場

塩谷町上寺島812
tel. 090-8728-0195
(要予約)

MAP N9



BUSH CRAFT BASE (君嶋林業キャンプ場)

森の中で自分と向き合う、本格
的なブッシュクラフト

塩谷町上寺島859
tel. 080-2287-8880
(要予約)

MAP N8



WILD CAMP MICHİYABARA

敷地内に小川・湧水があり、林間
サイトリバーサイトで里山に浸る

塩谷町船生7343-4
tel. 090-2745-6373
(要予約)

MAP N7



ACN オーキャン宝島

ドッグラン付のサイトがありペッ
ト連れやファミリーで遊べる

塩谷町上寺島1436-1
tel. 0287-45-2225
(要予約)

MAP N6



自然休養村センター

バンガローや宿泊室、野外ステ
ージあり。研修等にもご利用可。

塩谷町熊ノ木987-2
tel. 0287-45-1465
(要予約)

MAP N12



大平崎キャンプ場

(自然休養村センター敷地内)

大平崎公園内。見晴らしが良く
夕日がきれいなキャンプ場。

塩谷町熊ノ木987-2
tel. 0287-45-1465
(要予約)

MAP N11



星ふる学校くまの木 (やすらぎの体験交流施設)

昭和前期の小学校舎を改装した宿泊施設。里の自然の中で、のんびり
するもよし、アクティブに過ごすもよし。各種合宿や教育旅行、小グル
ープでのレジャーにも。日帰り利用できるサービスもあり。

塩谷町熊ノ木802
tel. 0287-45-0061
(宿泊・日帰り共に要予約)

MAP N10



にじみ出る、独特な個性。

チェーン店ではない、個人だからこそ



からし?

01 まるでラーメン。お好みでからしとお酢!



手打ちの「コシ」つけ汁はしょうゆか味噌が選べる

02



06



04



05

えっちなネタサイズ。

01 MAP F1

寿司割烹しみず

五目あんかけやきそばと寿司(上)*
※季節により内容が異なります。

塩谷町船生3181
tel. 0287-47-0041
営業/10時半~20時

02 MAP F2

手打ちうどん なごみの家 やま和
天もりうどん

塩谷町田所2203-5
営業/11時~14時
(水・土のみ営業)

08

しょうゆ色のスープに病的にハマる人が続出!



07

細麺・しょうゆスープ 野菜ざくざく餃子



09

濃厚豚バラ炒飯との相性が最高



10

辛さが選べるみそ・しょうゆ



03 MAP F3

大衆食堂 たまごや

にらラーメン (餃子トッピング、生卵変更可) 焼きそば

塩谷町飯岡1058
tel. 0287-45-0588
営業/11時半~17時

04 MAP F4

名物手打ちそば ちどり

天もりそば
塩谷町船生3167
tel. 0287-47-0319
営業/11時~19時

05 MAP F5

日光寿司

お得にぎり寿司定食
※季節により内容が異なります。

塩谷町金枝61-2
tel. 0287-45-2288
営業/11時~13時半
定休日/月

06 MAP F6

太鼓茶屋 不動

十割そば御膳
塩谷町玉生1780-2
tel. 0287-45-1056
営業/11時~14時
定休日/不定休

07 MAP F7

ラーメン西山

濃い口しょうゆラーメンと西山特製手作り餃子
塩谷町玉生1576
tel. 0287-45-0417
営業/11時~15時
定休日/月・火・水

08 MAP F8

とりや

ラーメン
塩谷町船生871
tel. 0287-47-0208
営業/10時半~13時半
定休日/火

14

カツが濃厚なソースを纏ってる!



13

野菜も「おかず」にかわるタレ マヨ付き



11

09 MAP F9

中華食楽 千門天

焼肉炒飯 半ラーメン付き
塩谷町船生3559-2
tel. 0287-47-2588
営業/11時~14時
定休日/月
(祝日の場合は営業)

10 MAP F10

大内食堂

中辛ラーメン(しょうゆ)
塩谷町田所2142-1
tel. 0287-45-1510
営業/11時~14時半
定休日/火

12

やわらか牛すじ



11 MAP F11

さいかち

ラーメン
塩谷町熊ノ木1191-11
営業/11時~14時、17時~22時
定休日/木

12 MAP F12

中華料理 桃蘭

牛すじラーメン
塩谷町飯岡1048
tel. 0287-45-2445
営業/11時~14時、17時~21時
定休日/水(夜)・木

13 MAP F13

大新

とんテキ
塩谷町熊ノ木2-12
tel. 0287-45-0688
営業/11時半~13時、16時~18時
定休日/4日、14日、24日(4の付く日)

14 MAP F14

和食たかはし

チキンソースカツ定食
塩谷町田所2454-21
tel. 0287-45-0656
営業/11時~14時
夜はご予約のみ
定休日/月

塩谷町での食事、何がおススメ?

この質問には、答えるのがむずかしい。フランチャイズ店などでは、ルール化された安定の味があるかもしれませんが、町内の店は個人店が殆ど。味やメニューにルールはありません。その店の個性がたのしめる店ばかり。ルールがない分、時代と共に変化しているかも。その辺も是非楽しんでみてください。

03

たまごやの「たまご」基本は固ゆで。「生たまご」にも変更可能。トッピングに餃子!?





にらジェノベーゼと椎茸のピッツァ

PizzeriaGufo (ピッツェリア グーフォ)

築100年以上の古民家を改装した店内。薪窯で焼き上げる本格ナポリピッツァ。地元産を中心とした食材を使った本格イタリアン。

塩谷町熊ノ木478 **MAP F19**
tel. 090-8305-8342
定休日/火・不定休/完全予約制
営業時間
11時半~15時(土日祝は11時~)
17時半~21時(土日祝は17時~)
※月曜は午前のみ
※L.O./料理:1.5時間前、ドリンク:30分前



左/ミネストローネスープと前菜3種:かぼちゃのسفホルマート(スフレ)、岩魚と長葱のクロスティーニ(カナッペ)、アランティーニ(ライスコロッセ) 右/ポロネーゼ 自家製タリアテッレ



紅茶のジュレとパンナコッタ/ブルーベリーのタルト/きなこのティラミス

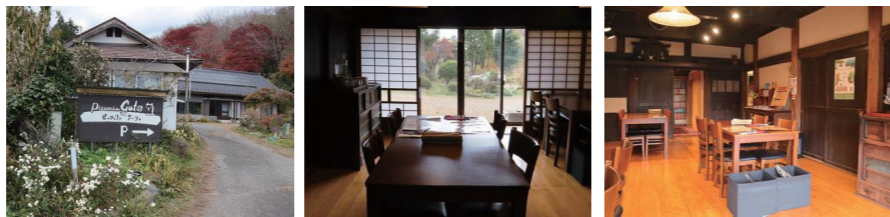

古民家の景色の中で、懐かしくも新しい本格イタリアンを味わう。
手入れされた庭、古民家の懐かしい空気。超日常のようで異世界の様な景色と空間の中で、不思議で本格的なイタリアン。香ばしくモチモチな生地がポリリウム感を増す、窯焼きのピッツァ。町特産のにらをジェノベーゼソースに、椎茸をたっぷりを使用したピッツァはおすすめのひとつ。オリブオイルやチーズとの新しい関係を感じる初めての味わい。
※地元産の旬の食材を使用しているため、季節により内容が異なる場合があります。



しげんオリジナル和スイーツ/栃木県産の牛乳と塩谷町産きなこの「牛乳豆腐」

そこにいる時間も楽しむ。
尚仁沢湧水で仕込んだ和食。地元産の食材。丁寧な仕上げたお料理を、丁寧にといたく時間。

ほたるの里の食彩処 思源

尚仁沢湧水を使用し、地場野菜を中心に本物の味をご提供しています。自家焙煎珈琲もおすすめてです。

塩谷町船生3148-3 **MAP F15**
tel. 0287-53-7280
営業/11時~14時、18時~20時(土のみ)
定休日/月・火(祝日の場合は営業)

日光高原牛の炭火焼ひつまぶし
一品で三通りの味わいが楽しめる「ひつまぶし」。まずはそのまま、薬味を添えて、お茶漬けで。ご飯の中に仕込まれた甘辛いたれが味に変化を、薬味のちりめん山椒やワサビの辛みが、日光高原牛を引き立てます。



そばセット(いなり・天ぷら・小鉢付)

食事処 ほっこり亭

店名も、ほっこりと母の思い。やさしい母の味。季節の天ぷらと小鉢、いなり寿司のついた蕎麦のセットは、すべてがあたたかい手作りの味。

塩谷町船生2486-1 **MAP F20**
tel. 080-8940-1944
営業/水・木・金(11時~L.O.13時半)
蕎麦は水・木限定、金曜はおまかせランチ



とんかつ・ステーキ 篠

人気のポークソテーは250gと大判の350g。他にもショウガ焼、ニンニク焼、チーズ焼と選べる。オリジナルソースとお肉が合う。

塩谷町船生7138-4 tel. 0287-47-0472
営業/11時~14時(L.O.13時半)
17時~20時(L.O.19時半)
定休日/火、第3火・水(連休) **MAP F18**



バリアフリー鉄道農園「風だより」カフェ&キャンプ

山の上のログハウスカフェ。ふわとろオムライスが人気。キャンプ場を併設しています。

塩谷町上寺島1529-5 **MAP F17**
tel. 0287-41-1058
営業/11時半~15時
定休日/火・水・木(要問合せ)



竹寿司

季節の食材でおすすめのメニューを提供。寿司の他にラーメンや揚げ物、おつまみなども豊富。お座敷もあり宴会可能。

塩谷町玉生644 tel. 0287-45-1320
営業/11時半~13時半、17時~21時
定休日/月 **MAP F16**



しおやバーガー
(道の駅飲食館③)
肉汁あふれる！肉厚でジューシーなパティとこだわりのパンズ。

営業／平日：10時半～15時
土日祝：10時～15時（不定休）

鮎の店 簗岩
(道の駅飲食館①)
塩谷町上寺島の仁平養魚場から仕入れた鮎やイワナ。綺麗な水で育った魚料理。

営業／冬季：10時～15時半
夏季：10時～15時 定休日／月・金

実のり食堂
(道の駅飲食館②)
がっつり食べたい方へ、ご飯大盛無料！

営業／平日：11時～15時
土日祝：11時～15時半
定休日／木
tel. 0287-47-1215

道の駅 湧水の郷しおや

Eat in & Restaurant Area



道の駅 湧水の郷しおや
交流館／どなたでもご利用可能な多目的ホールと会議室もあります。
(有料／要予約)

塩谷町船生3733-1
営業／9時～17時
定休日／年末年始、第一火曜日（冬季のみ）
tel. 0287-41-6101 **MAP V3**

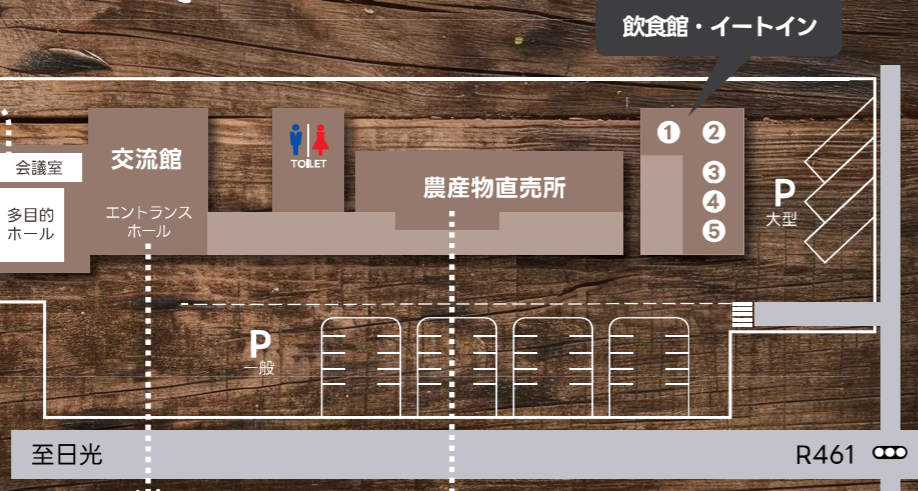

至日光

R461



山翡翠珈琲 (道の駅飲食館④)
ヤマセミコーヒー
自ら1粒ずつ選別する豆を自家焙煎。素材にこだわったコーヒーとスイーツ
営業／10時～16時 定休日／木
tel. 0287-47-7799

地元産の新鮮野菜！
農産物直売所

佐助 (道の駅飲食館⑥)
日光天然氷を使用したかき氷を色んなフレーバーでどうぞ
営業／11時～16時 定休日／月
tel. 090-8847-2209



塩谷の地元野菜

農産物直売所

道の駅 湧水の郷しおや

塩谷の季節を感じる、地元でとれる新鮮野菜。地元の農産物直売所では旬の野菜が中心。特産品のスプレーマムをはじめ、生産者の名前がかかれた農産物は、農産物直売所ならではの、つくり手の思いも感じながら旬の野菜を食べよう。



ふれあいの里しおや **MAP V1**
上平パーキング内の農産物直売所。ドライブの休憩としても。新鮮野菜や花卉の販売、農村レストラン「尚仁」では、こだわりの蕎麦と季節の天ぷらを味わえます。



塩谷町上平7052
【直売所】 tel. 0287-46-0477
営業／8時半～16時、定休日／12月31日午後～1月4日
【尚仁】 tel. 0287-46-0478
営業／11時～14時、定休日／第2・4水曜



玉生まるしえ **MAP V2**
国道461号沿いの大きなテントが目印。地元産のお米や新鮮野菜を販売しています。とれたての新鮮野菜が並ぶ朝がおおすすめです。

塩谷町玉生334-2 tel. 0287-48-6504
営業／8時半～17時、定休日／月、1月1日～4日

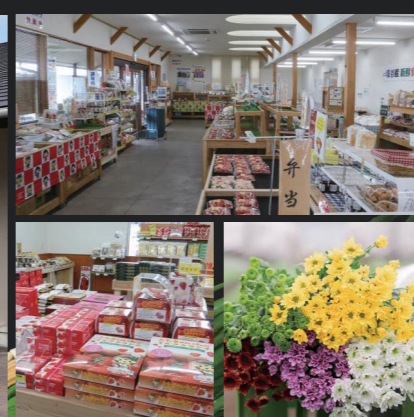

道の駅 湧水の郷しおや 農産物直売所 **MAP V3**
毎日、朝採れの新鮮野菜を取り揃えています。塩谷町は大部分が地産地消。湧水で育てられたおいしい野菜やその他種類豊富。お土産コーナーでは、栃木県内の名産品を多数販売しています。

塩谷町船生3733-1 tel. 0287-41-6002
営業／8時半～17時、定休日／年末年始



Organic Village SHIOYA

塩谷町は2023年、オーガニックビレッジ宣言を行いました。

TEIKYO UNIVERSITY

Feel Shioya

帝京大学 観光まちづくり研究室

地域経済学科・観光まちづくり研究室の3年生が、塩谷町の農的資源を活かした観光情報発信プロジェクトに取り組む中で感じた「塩谷」

中華料理 桃蘭

一番人気のチャーハンを頼んでみたところ、想定外の量で、めっちゃ美味しかった！地域の方も多く来ていて、地元で愛される理由がよくわかるお店でした。（男子学生）



Pizzeria Gufo

自然いっばいに囲まれたPizzeria Gufoさんはピザとパスタが絶品！古民家の雰囲気があって落ち着いたところでした。地元の食材をたっぷり使ったイタリアンは美味しかったです！（男子学生）

とんかつ・ステーキ 篠

肉の旨みを存分に味わえるお店。ポークソテーに牛ステーキ、ハンバーグ！どれもジューシーで満足感たっぷり！食いしん坊さん是非！（女子学生）

01

Something delicious

おいしいもの

食事処 ほっこり亭

お店の方の接客がとても優しく、ご飯もとても美味しかったです！実家に帰ったような温もりがあって癒されました。お店の名前の通りほっこりしました。（男子学生）



山翡翠珈琲

気さくで明るい素敵な人柄のオーナーさんがつくるこだわりのコーヒーが飲めます！（女子学生）



大衆食堂 たまごや

おばあちゃんが運営してるラーメン屋、たまごさんはボリュームたっぷり！満足感のある量があってすごく美味しかったです！お値段も安くて学生の自分も大満足です！（男子学生）



星ふる学校くまの木

懐かしい木造校舎で自然体験

自然に囲まれた小学校跡でBBQしたりヤギと遊んだり給食みたいな朝食を食べたり、とっても楽しかったです。大人数でワイワイ泊まりたい人はおすすめです！（男子学生）



尚仁沢湧水群

ハイキング!!

きれいな尚仁沢をながめながらの散歩はなだらかだけど、そこそこ距離もあるので運動不足解消にぴったり。自然豊かで落ち着いた雰囲気が素敵です！（男子学生）



星ふる学校くまの木

グラウンドに寝転がって見る星空はとっても光っていて1番星が一段と輝いてました☆空も綺麗でオリオン座も素敵でした。（男子学生）



星空観測

松井酒造店

酒蔵見学

酒蔵を見せていただき、初めてお酒の造り方を知りました。とても貴重な体験が出来ました！（男子学生）



02

Something Outdoor

アウトドア

408 Club

グランピング!!

小さな人工湖の湖畔にあるアウトドア施設で、静かで快適な時間が過ごせました。ゆっくり焚き火を眺めたり、釣りをしたり、バーベキューをしたりで、好きなことができる場所です。貸し出しのバギーや釣り道具なども揃っており、手ぶらで行けるので、大人数でワイワイ楽しむことも少人数で静かに過ごすこともできるとても楽しい場所です。（男子学生）



時間を忘れて、焚き火を眺めろ...

和気記念館

美術・建築鑑賞

画家の和気史郎さんが描いた作品たちは、ちょっと不気味だけどこれまで見たこともない作風の絵で、むしろ面白かった。記念館の近くにいる猫もとても可愛かった。（男子学生）



03

Something Special

特別な体験

ほかにも色々町内をあふいています。

ちょっとだけ、ご容赦ください。

掲載している内容は、2025年度の帝京大学観光まちづくり研究室で活動する学生による体験の様子と個人的な感想です。

PROJECT

観光まちづくり研究室の活動

帝京大学 経済学部 地域経済学科の五艘ゼミが中心となり、「塩谷町の農的観光資源を活用したまちづくり支援プロジェクト」として、塩谷町ならではの観光の魅力を実際に体験し、SNSなどで発信しました。

うっつい
緑の多い宇都宮キャンパスに生息している妖精。おっとりしているが、好奇心旺盛、動きはかなり遅い・妖精だけ飛べないという特長の帝京大学宇都宮キャンパスのキャラクターです。





テイクアウトOK!

餃子の玉龍 MAP S10

野菜たっぷりの皮がもちもち手づくり餃子。持ち帰りは電話予約がスムーズです。

塩谷町玉生522-33 tel. 0287-45-0380 営業/16時~19時 定休日/不定休



テイクアウトOK!

やきとり八角 MAP S9

豚タンと鳥つくねの「やきとり」。挟まれたネギと豚タン歯ごたえが相性よし

塩谷町玉生652 tel. 0287-45-0464 営業/16時半~20時 定休日/日

塩谷町は栃木県で一番人口が少ない町。だから夜の灯りも県内どの街より少ない。陽が沈むと夜がくるといふあたりまえで、最も人間らしい日常がある町。

陽が沈むと夜がやってくる。夕焼けと星空がきれいな街。



テイクアウトOK!

鬼嫁からあげ MAP S14

注文を受けてから揚げる国産の鶏もも肉・むね肉、大豆ミートのからあげ。お弁当やポテトも。電話予約がおすすめ。

塩谷町船生4352 tel. 090-2489-5924 営業/11時~19時(日曜は18時まで) 定休日/月(祝日の場合は翌火曜)



たておか商店 MAP S13

野菜・果物・酒など豊富。手作りお惣菜も人気。たばこ取扱銘柄は400種以上。

塩谷町田所707-3 tel. 0287-46-0555 営業/9時~19時半 定休日/木

塩谷町産ぶどうで作ったワイン「塩谷メルロー」



トマトの色そのまま!

高原たまご

魚明商店 MAP S11

旬の鮮魚と、その時々の手作り惣菜。

塩谷町玉生665-3 tel. 0287-45-0013 営業/10時~19時 定休日/水・日

斎藤商店 MAP S12

こだわりの新鮮たまご、山菜、地酒、そのまま焼ける冷凍岩魚ほか。

塩谷町鳥羽新田336 tel. 0287-45-1033 営業/10時~19時



松井酒造店 MAP S17

江戸末期創業の日本酒蔵。裏山から湧き出る超軟水の湧き水で一滴一滴愛情込めて仕込みました。優しく上品で繊細な酒質はこの土地の水の恩恵です。

塩谷町船生3683 tel. 0287-47-0008 営業/10時~17時(直売所) 定休日/日・祝(在宅時は営業しています)



小島酒造店 MAP S15

明治初期創業の国内最小クラスの酒蔵。道の駅湧水の郷しおやをはじめ、県内各所にて販売。

塩谷町風見1185 tel. 0287-46-0903



風見の水車 MAP S16

風見地域では水車と水路の独特な街並みと風景が広がります。



生米を使ったパン。ずっり、どっり、まるでゴハン!?なパン

SHIOYA DRIVE

お米のパン屋 MAP S2

小麦を使わない完全グルテンフリーのパンと米粉のマフィンなど。生米のパンは名前のとおり、普通のお米で作ったパン。想像以上にどっりとしてモチモチ。

塩谷町芦場新田87 tel. 090-5612-7164 営業/金土日9時~16時



注文してからクリームを詰めてくれる、もちもち生地の生ドーナツ!



美容と健康にも。

玉生美蜂場 MAP S3

蜂蜜の「採取」「販売」をしている国産蜂蜜専門店。一切の加工をせずそのままのはちみつ。様々な花のそれぞれ異なる味と香りが楽しめます。

塩谷町玉生662 tel. 0287-45-0371 営業/9時~17時 定休日/水

和スイーツの代表格!

道の駅湧水の郷しおや、または店舗で販売



福田屋菓子店

塩谷町大宮2228-2 tel. 0287-46-0633

MAP S7

酒種まんじゅう本舗

塩谷町船生5892-4 tel. 0287-47-0647

MAP S6

大島屋本店

塩谷町大宮1362-4 tel. 0287-46-0010

MAP S5

LaFamiglia (ラ・ファミーリヤ)

定番の食パンから、総菜パン、菓子パン、ハード系・スイーツ系など種類豊富!

塩谷町船生2436-2 tel. 070-4511-0731 営業/水木土日10時~15時

MAP S1



パイ&サンドイッチ各種



和気商店 MAP S4

松月氷室様の天然氷を使用したかき氷。地元常連御用達! かき氷は夏季のみ営業

塩谷町船生3727-4 営業/土日祝10時半~16時

手にも心地よい、無垢のうつわ

木工房玄 MAP S8

クルミ、クリ、ナラ、トチ、タモなどの無垢材から手づくりする食器と家具。お客様ごとに木を選びオーダーメイド。工房見学可。工房内でその時々的小物やうつわなどを販売。

塩谷町田所2077-1 カーペンターワールド内 tel. 0287-45-2007



SHIOIYA Walking MAP

散策マップ



キャンプ・ハイキングなどの自然体験から街歩きまで塩谷町を堪能するいちにち。

- N NATURE 自然体験 P1-4
- F FOOD 食文化① P5-6
- F FOOD 食文化② P7-8
- V VEGETABLE 道の駅・野菜 P9-10
- S SHIOYA DRIVE テイクアウト編 P13-14
- M MUSEUM アート・演芸 P17-18
- OTHER その他
- ガソリンスタンド
- コンビニ



文化・観光ビューポイント

10 富士山

11 佐貫観音／亀の子岩

6 大宮神社

町指定天然記念物、町内最大最古の里桜「しだれ桜」

7 風見の神楽

県指定無形民俗文化財 毎年4月の第1日曜日に奉納

ファミリー向け／お子様休憩＆プレイポイント

5 こども未来館しおらんど

旧小学校の校舎全体が遊び場に。※町外の方は有料

8 総合公園ちびっこ広場

身体を使って遊べる遊具が満載。お子様たち大満足。

9 生涯学習センター

図書館を併設した施設。※町外の方ご利用可（貸出は不可）

日帰り温泉＆カラオケ

12 松ヶ峰温泉

天然の自噴温泉。大型のカラオケルームを併設（カラオケは料金別途）歌いたい放題と持込自由。営業/10時～20時（月曜定休）

ふれあいの里しおや手打ちそば尚仁上平ポケットパーク

WAKE Museum

和気記念館

「正気と狂気」の間で描く、和気史郎のものがたり

幽玄の世界へ

篝燭の炎が揺らめくアトリエに響くバッハのカンタータ。
キャンパスに迫る瘦躯のうしろ姿は、
人を寄せ付けず怒り狂う鬼とも夜叉の化身とも。
戦争と結核、虚無と無常観の闇へ引きずり込まれた
画家 和気史郎の情念が描く幽玄の世界とは。



和気記念館

塩谷町玉生宿の古い商家の石蔵が美術館。
館内に足を踏み入れると、そこは幽玄の世界。

塩谷町玉生648 MAP M2

tel. 0287-45-1010

休館：毎週月曜・年末年始

開館時間：10時～16時

入館料：大人500円 / 中学生以下無料



えかんべ祭「スカイランタン」

願いを書いたランタンを夜空に浮かべる、
祭のフィナーレ。えかんべ祭は毎年7月
開催予定。

本誌掲載の情報は2026年2月現在のものです。各店舗の営業時間等に変更になる場合がございます。

塩谷町 〒329-2292 栃木県塩谷郡塩谷町大字玉生955番地3 tel. 0287-45-1111 (代表) <https://www.town.shioya.tochigi.jp>

船生かぶき村に浸る

美しい異世界感「大衆演劇」。

どこかレトロで新しい、現代の大衆演劇。
舞台と客席が近く、役者の呼吸まで感じる距離感。
独特な魅力を放つ衣装とメイク。
船生かぶき村をホーム劇場とする「劇団暁」は、
日本国内のみならず、世界も視野に入れ、
各地でお芝居とショーをしながら巡る、
いわゆる「旅役者」たち。ロマンあふれる旅役者たち
の舞台を、食事をいただきながら楽しむスタイルで。
平日はランチに、土曜は夜の部でお酒も楽しめます。



KABUKI MURA

Since 1994

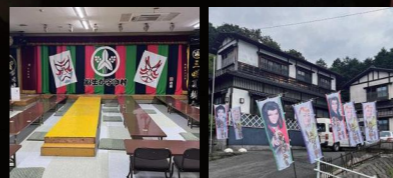

芝居茶屋 船生かぶき村

劇団暁をはじめ、その他月替わりの劇団が、
お芝居と舞踊ショーを公演。

塩谷町船生7575-4 MAP M1

tel. 0287-47-1061

●開演時間

昼の部 / 12時半～15時(開場10時)

夜の部 / 17時半～20時(開場17時) 土曜のみ

●当日予約可 / 団体様送迎あり(要相談)

お席とともにお食事・軽食・お飲み物の予約を
承ります。



※お弁当イメージ

MYSTERY TOWN

塩谷町

栃木県のほぼ中央、人口最少の町で育む
独特な文化と、独特な食、アート、自然風景

